Bibliothèques Rennes 2

La documentation électronique disponible 24h/24h

Accès 24h / 24h

Les bibliothèques sont actuellement fermées en raison du blocage de l'Université, mais les collections électroniques restent accessibles pour tous les membres de la communauté universitaire Rennes 2. Vous trouverez ci-dessous quelques recommandations pour explorer la documentation disponible en ligne.

Faire une recherche ciblée

Pour trouver plus efficacement les documents consultables en ligne, vous pouvez affiner vos recherches dans la colonne de gauche en sélectionnant dans *"disponibilité"* les critères *"en ligne"*, pour accéder à tous nos abonnements (si vous disposez d'un compte Sésame) ou *"open access"* (sous-ensemble des ressources en ligne libres sur Internet).

- Découvrir le moteur de recherche des BU

Pour les livres électroniques

Nous vous conseillons de consulter les bases Cairn , Open Edition , Numerique Premium , EBSCO books et les plateformes éditeurs comme Taylor et Francis , Cambridge, Oxford

Pour les revues électroniques

Vous disposez de la liste des ressources qui en proposent et d'une page de recherche au titre de la revue.

Pour la presse en ligne

Rendez-vous sur Europresse, Mediapart, The Conversation, The Economist.

Pour les films

Nous vous rappelons la disponibilité de la plateforme Médiathèque Numérique (ARTE VOD vidéo à la demande) pour l'analyse filmique ou le travail des langues en visionnant films et série étrangères dans le cadre de votre formation. Vous disposez de 3 crédits de visionnage par mois.

Mémoires, thèses...

De nombreux travaux universitaires sont maintenant disponibles pour toutes et tous en libre-accès :

- Dumas pour consulter les mémoires
- Theses.fr pour les thèses
- Hal pour les travaux des chercheuses et chercheurs

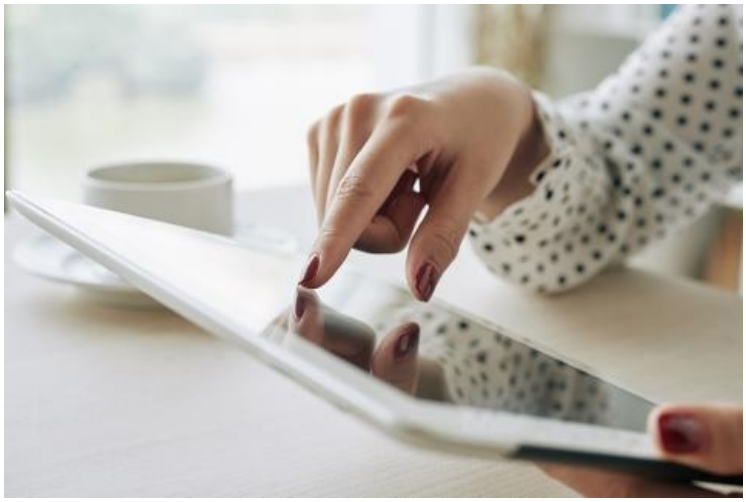

30 janvier 2025